Waterworld

FEEL THE ELEMENTS

30 JAHRE

JUBILÄUMS REISE

# Misool,

## Halmahera & Lembeh





## 23. November - 5. Dezember 2027

12 Nächte M.S.Y. Indo Master für max. 18 Teilnehmer

www.waterworld.at




*3 Highlights in Indonesien*

## Mehr Meer: Tauchen von der Lembeh bis nach Misool

**W**enn Sie schon immer davon geträumt haben, gleich **drei der besten Tauchgebiete Indonesiens** auf nur einer Reise von Bord eines makellosen Schiffes aus zu erleben, dann sind Sie auf unserem Überstellungs-Sondertörn der neuen **M.S.Y. Indo Master** jedenfalls richtig: Unsere Expedition mit dem 47 Meter langen und aus edelsten Hölzern gebauten Schiff bringt Sie auf diesem 12 Nächte dauernden Törn zu den legendäreren Critters der *Lembeh Strait* sowie zu den Riffen rund um *Halmahera und Misool in Raja Ampat*.

Naturliebhaber welche außergewöhnliche Tauchgänge und Reisen, auf denen man mehr als die Unterwasserwelt erlebt zu schätzen wissen, sind hier am richtigen Ort: Die tropisch schöne Landschaft in harmonischer Kombination mit dem edlen Schiff ermöglichen Tauchkreuzfahrten zur besten Jahreszeit im Zielgebiet. Indonesiens Riffe gehören zu den vielfältigsten der Welt und liegen im sogenannten «Coral Triangle». Dieser Überbegriff bezeichnet ein Meeresgebiet, welches sich von den Inseln der Salomonen im Osten über die Nordküste Neuguineas bis zu den Sunda-Inseln im Westen und vorbei an der Ostküste Borneos zu den Philippinen im Norden erstreckt. Es ist eines der Gebiete mit der höchsten Biodiversität weltweit und erstreckt sich über eine Fläche von 5,7 Millionen Quadratkilometern, was ungefähr der Hälfte der Fläche der Vereinigten Staaten von Amerika entspricht. Neben Korallenriffen finden sich Seegraswiesen und an den Küsten häufig Mangrovenwälder. Nach einem aufregenden Tag, egal ob bei einem beeindruckenden Landgang, Pygmäen-Seepferdchen im bunten Riff oder Begegnungen mit Großfischen an exponierten Riffen werden Sie an Bord mit kulinarischen Genüssen sowie Massagen verwöhnt.

Ihre Tauch- & Naturkreuzfahrt zu den Über- & Unterwasserwundern der **Lembeh Strait**, der **Molukken (Halmahera)** und von **Misool (Raja Ampat)** startet auf dieser Tour in **Bitung im Norden Sulawesis** und endet in **Sorong in West-Papua.** An Bord der **M.S.Y. Indo Master** erleben Sie Tage mit außergewöhnlichen Naturerlebnissen vor einer atemberaubend schönen Kulisse am Puls der Natur. Darüber hinaus genießen Sie einen erholsamen Urlaub, der Ihnen sicher noch Jahre in Erinnerung bleiben wird. Bleiben Sie daher am besten nach der Kreuzfahrt noch ein paar Tage länger – es lohnt sich auf jeden Fall die weite Inselwelt Indonesiens weiter zu erkunden!





Stublerfeld 22 ✳ Top 7 & 9 ✳ AT 6123 Terfens - Vomperbach
Office: +43 (0) 52 24 / 67 455 ✳ Cell.: +43 (0) 664 / 234 67 46
info@waterworld.at ✳ www.waterworld.at



# Lembeh, Halmahera (Molukken) & Raja Ampat

## Eine außergewöhnliche Route: Critters & Coral

Es gibt nicht mehr viele Tauchgebiete auf unserem blauen Planeten, welche selbst erfahrene Taucher sowie Unterwasserfotografen und Filmer noch zu derartigen Begeisterungsstürmen hinreißen können wie Lembeh, die Molukken und Raja Ampat. Wissenschaftler haben oft größte Mühe, all die verschiedenen Meeresbewohner auch nur annähernd richtig zu benennen. Raja Ampat, die Inselgruppe vor der Küste des indonesischen West-Papua, an der Grenze zwischen Pazifischem und Indischem Ozean ist z.B. ein solches Gebiet und mit nichts, was anderswo auf der Welt zu finden ist, vergleichbar. Die Idee dieses Ziel mit dem selten betauchten Halmahera und der legendären Lembeh Strait in nur einem Törn zu kombinieren, lässt die Herzen von Tauchern und Unterwasserfotografen höherschlagen.

**LEMBEH STRAIT:** Die Lembeh beschreiben zu wollen, hieße Eulen nach Athen zu tragen: die Meeresstraße am nordöstlichen Ende von Sulawesi, welche die Hauptinsel von der vorgelagerten Insel Lembeh abtrennt, ist legendär. Kaum irgendwo sonst auf unserem Planeten findet man auf einem so kleinen Bereich derart gebündelt die seltsamsten Kreaturen. Lembeh - das ist Muck-Diving vom Feinsten und der wahrscheinlich beste Platz des Planeten für Critters.

**HALMAHERA / MOLUKKEN:** Die nördlichen Molukken und Halmahera befinden sich zwischen Nord-Sulawesi und Raja Ampat. Das Gebiet besteht aus mehreren Hundert Inseln und ist touristisch noch nahezu unerschlossen. Von leicht abfallenden Riffen über intakte Korallengärten bis hin zu den atemberaubenden Steilwänden reicht die bunte Palette. Pygmäen-Seepferdchen, große Schwarmfisch-Schulen bis hin zu Mantas und Hammerhaien sind hier anzutreffen. Die sonst nur aus Raja Ampat bekannten Walking-Sharks kommen ebenso an einigen Plätzen vor.

**RAJA AMPAT:** Mehr als 1.500 Inseln umfasst der Archipel von Raja Ampat, nordwestlich des Festlandes von Neu Guinea. Die Inselgruppe beherbergt die wahrscheinlich größte Unterwasser-Biosphäre weltweit. Highlights in den fischreichen Gewässern von Raja Ampat sind neben einigen Wracks aus dem 2. Weltkrieg und gelegentlichen Delfinen, Mantas und anderen Großfischen wie Teppichhaien vor allem die üppigen Riffe mit Ihren unendlichen Lebensformen.





Stublerfeld 22 ✳ Top 7 & 9 ✳ AT 6123 Terfens - Vomperbach
Office: +43 (0) 52 24 / 67 455 ✳ Cell.: +43 (0) 664 / 234 67 46
info@waterworld.at ✳ www.waterworld.at



# day by day

## 20. – 23. November 2027

### 15 Nächte SULAWESI, MOLUKKEN & RAJA AMPAT

**Anreise via Singapore nach Manado ✳ 2 + 1 Nächte in Manado ✳ 1 Tag Manado oder Tangkoko Nationalpark ✳ 12 Nächte auf der M.S.Y. INDO MASTER ✳ Wildlife & Nature: 11 Tage Tauchpaket & Landausflüge ✳ auf Wunsch Vor- oder Anschlussprogramm in Raja Ampat, Sulawesi oder Singapore ✳**

### Tag 1 & 2: Anreise nach Manado, Sulawesi




**20. & 21. November 2027**

Ihre Reise nach Indonesien beginnt ab allen größeren Flughäfen mit Zubringerflügen nach Frankfurt oder München und Weiterflug nach Singapur. Ihre Ankunft in Singapur ist am Vormittag des Folgetages. Nach einem kurzen Aufenthalt geht es weiter nach Manado, dort kommen Sie am frühen Nachmittag an. Ein Transfer bringt Sie direkt in das nahe *Novotel Manado Golf Resort* wo Sie sich von der Anreise ausruhen können. Sollten Sie es wünschen ist eine frühere Anreise möglich. Lassen Sie uns wissen, wann Sie starten möchten. Spätestens am 6. September sollten Sie in Manado sein.

### Tag 3: einen Tag Manado und seine Umgebung erkunden



**22. November 2027**

Der heutige Tag steht ganz im Zeichen von Manado und um im schönen Sulawesi richtig «anzukommen». Sie haben Zeit genug, um im Hotel zu entspannen oder sich im Spa verwöhnen zu lassen. Lassen Sie den Alltag hinter sich und genießen Sie einen erholsamen Tag bevor Ihr Abenteuerprogramm startet. Wer schon wieder aktiv sein möchte, den wird Manado verzaubern, denn es gibt unendlich viel zu entdecken: Besuchen Sie die doch den nahen *Tangkoko Nationalpark* mit seinen süßen Koboldmakis, bunten Nashornvögeln und vielen anderen faszinierenden Tieren!

### Tag 4: das Abenteuer beginnt



**23. November 2027**

Nach dem Frühstück erfolgt der Transfer in das etwa 1 Autostunde von Manado entfernt liegende *Bitung*. Unser direkter Transfer bringt Sie zur *M.S.Y. Indo Master*, das Schiff steht bereits zum Ablegen bereit. Nach einem ausführlichen Briefing über die geplanten Aktivitäten der kommenden Tage richten Sie Ihre Tauch- & Kameraausrüstung her. Von einem guten Abendessen gestärkt erleben Sie den Beginn Ihres großen Abenteuers. Unter dem Sternenhimmel genießen Sie den Abend, während die *M.S.Y. Indo Master* sanft in das Zielgebiet gleitet.



Stublerfeld 22 ✳ Top 7 & 9 ✳ AT 6123 Terfens - Vomperbach
Office: +43 (0) 52 24 / 67 455 ✳ Cell.: +43 (0) 664 / 234 67 46
info@waterworld.at ✳ www.waterworld.at



# day by day
## 24. November – 7. Dezember 2027

### Tag 5 bis Tag 15: Von der Lembeh bis nach Raja Ampat



**24. November bis 4. Dezember 2027**

Auf Ihrer Tauch- und Naturkreuzfahrt erleben Sie auf einer verschlungenen Route durch die Inselwelt die Highlights des Gebietes über wie unter Wasser. Wer nur des Tauchens wegen hierher kommt, würde den wahren Charme der vielfältigen Region versäumen, denn die Trauminseln haben weitaus mehr zu bieten als «nur» Mantas, Haie, bunte Fische, seltsame Critters und faszinierende Unterwasserlandschaften:

Es ist die vielfältige Kombination aus Erlebnissen an Land und unter Wasser, welche die Tour auf der *M.S.Y. Indo Master* zu etwas ganz Besonderem macht. Faszinierende Landgänge werden ebenso zu den Höhepunkten Ihrer Reise zählen wie die ausgiebigen Tauchgänge in den meist glasklaren Fluten. Unter Wasser erkunden Sie weltberühmte Tauchplätze wie Lembeh, die Molukken, vor allem aber auch ausgiebig die Tauchplätze um Misool. Die vielen Tauchplätze sind bekannt für ihre außerordentliche Vielfalt mit gelegentlichen Delfinen, Großfischen wie Mantas und Teppichhaien und vielen kleinen Schönheiten, z.B. Pygmäen-Seepferdchen, Rhinopias oder Angler- und Schaukelfischen. Die Riffe von Misool (Raja Ampat) am Ende der Tour gehören zu den farbigsten in ganz Indonesien!

**Mehr als nur Meer:** Eine pittoreske Szene bieten die *Fam Islands*, die an die *Rock Islands* von Palau erinnern: Dutzende der «Limestone Islands» beeindrucken mit Kanälen, Estuarien, Mangroven und Lagunen, weißen Stränden, Klippen und Grotten. Eine kurze Wanderung auf einen der Gipfel offenbart die volle Schönheit der Region. Alternativ, falls man Zeit sparen will, schickt man eine Drohne für das perfekte Bild in die Höhe.

### Tag 16 bis 18: Heimreise oder Verlängerung?



**5. bis 7. Dezember 2027**

Nach einer letzten Nacht an Bord geht es zum Flughafen von Sorong mit Abflug am Vormittag in Richtung Manado. Da die Inlandsflüge in Indonesien oft unpünktlich sind, raten wir zu einer zusätzlichen Übernachtung in Manado. Sie können auch noch ein paar Tage bleiben und auf eine der traumhaft schönen Touren gehen, um das faszinierende Sulawesi weiter zu erkunden. Das *Tana Toraja Hochland* gilt als Geheimtipp! Gerne beraten wir Sie unverbindlich zu den unterschiedlichen Möglichkeiten, die individuell auf die von Ihnen gewünschten Tage angepasst werden.



Stublerfeld 22 ✳ Top 7 & 9 ✳ AT 6123 Terfens - Vomperbach
Office: +43 (0) 52 24 / 67 455 ✳ Cell.: +43 (0) 664 / 234 67 46
info@waterworld.at ✳ www.waterworld.at




*Unsere Hotel-Empfehlung für Ihre Anreise in Manado*

# Novotel Manado Golf Resort



Das nahe am Flughafen gelegene 4****-Hotel, welches Sie aufgrund seines hellen, modernen Designs begeistern wird, hat sich seit Jahren bei unseren Kunden bewährt. Das im elegant-modernen Stil gestaltete Resort liegt 15 Fahrminuten vom Flughafen am Stadtrand von Manado im Grünen und somit ideal, um die Stadt, den *Waterpark* oder den Tangkoko Nationalpark (50km) schnell zu erreichen. Das Hotel begeistert durch seine Lage samt Wellness, Golf, Top-Service, große und bestausgestattete Zimmer, zwei gute Restaurants sowie alle Annehmlichkeiten die Ihren Aufenthalt in Manado zum genussvollen Erlebnis machen.



Das Restaurant *The Square* bietet interaktive, offene Küche, welche verschiedene internationale Buffets serviert. Zu den weiteren gastronomischen Einrichtungen gehören das japanische Restaurant *Wasabi* und die Poolbar *H2O*. Die Loungebar *Water Hole* lädt bei einem Drink zum Verweilen ein.

In den öffentlichen Bereichen steht Ihnen kostenfreies WLAN zur Verfügung. Die Mitarbeiter am Tourenschalter sind Ihnen gern bei der Organisation von Tagesausflügen oder Mietwagen behilflich. Nach dem Training im Fitnessraum können Sie in der Sauna oder im Whirlpool entspannen, sich bei Wellness-Anwendungen verwöhnen lassen oder die Tennisplätze und den Golfplatz nutzen. Ein Außenpool steht ebenfalls zur Verfügung.

Alle 176 Zimmer verfügen über Klimaanlage, separate Sitzecken und bieten Ihnen neben kostenlosem Wifi auch Flachbildfernseher mit Satellitenempfang. Freies WLAN ist auch in den öffentlichen Bereichen verfügbar. Die Aussicht aus den Zimmern reicht zu den Bergen, in den tropischen Garten oder über den Pool.

Die klimatisierten Zimmer sind im schlichten, modernen Design gehalten und verfügen über einen Safe, Minibar sowie Kaffee- und Teezubehör. Die Suiten bieten zudem ein Wohnzimmer und eine kleine Küchenzeile. Das Bad ist mit einer Dusche oder Badewanne ausgestattet. In allen Bädern liegen für Sie ein Haartrockner, Hausschuhe und Pflegeprodukte bereit.

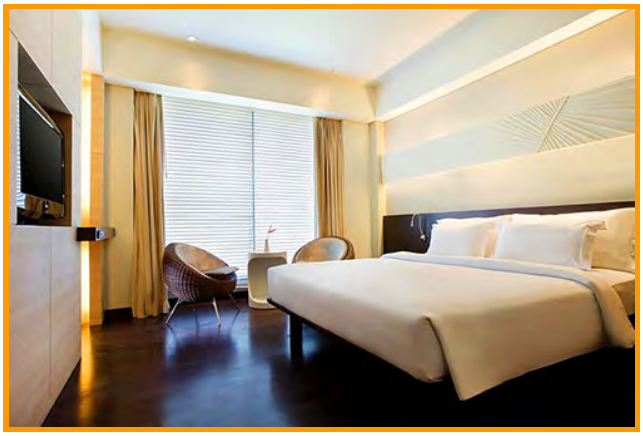



Stublerfeld 22 ✳ Top 7 & 9 ✳ AT 6123 Terfens - Vomperbach
Office: +43 (0) 52 24 / 67 455 ✳ Cell.: +43 (0) 664 / 234 67 46
info@waterworld.at ✳ www.waterworld.at



# Lageplan, Klima & beste Reisezeit

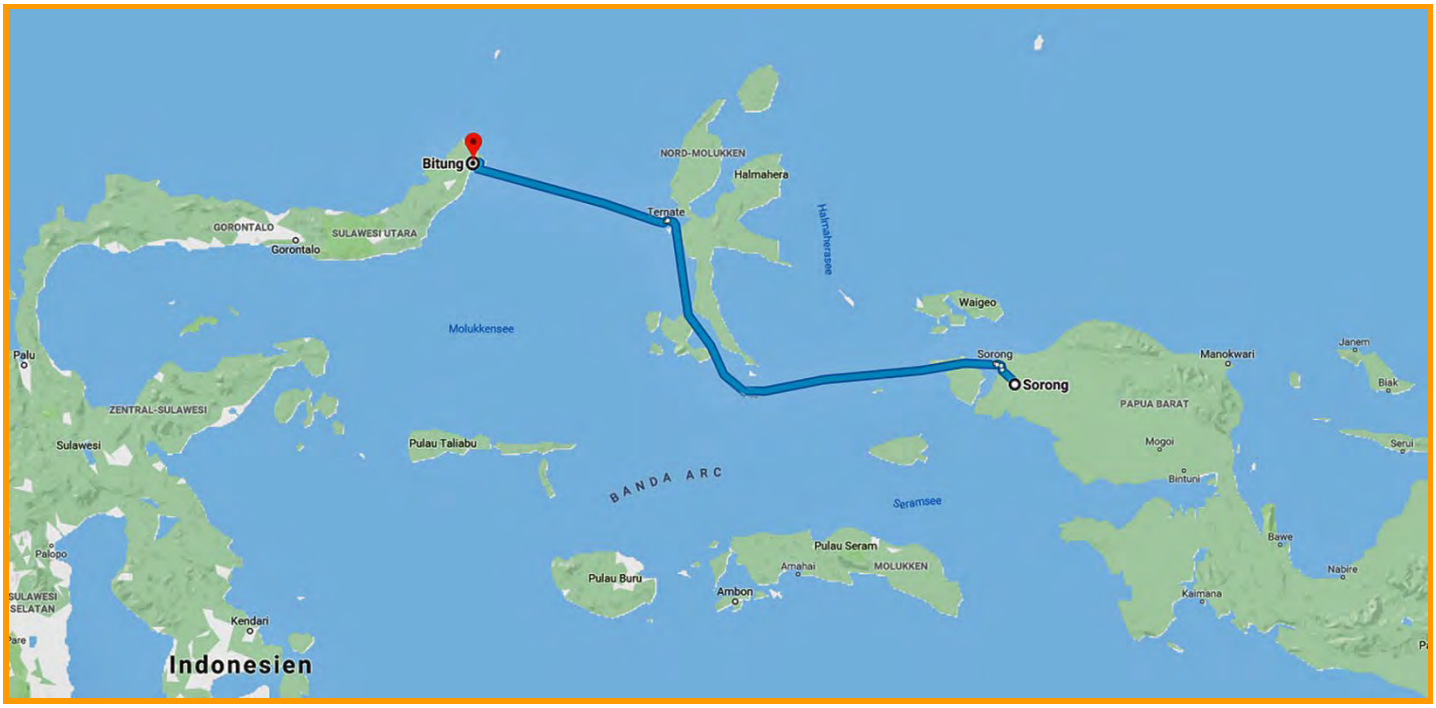


## Klima & Reisezeit

Auf dem Äquator liegend, weist Indonesien ein relativ gleichmäßiges Klima auf. Es ist heiß und feucht während der nicht stark ausgeprägten Regenzeit (Oktober bis April) sowie heiß und trocken während der Trockenzeit (Mai bis September). Als beste Reisezeit für die Sundainseln (Komodo, Alor, Forgotten Islands) gelten die Monaten April bis November, Raja Ampat gilt von September bis Jänner als wetterstabil.

Die durchschnittliche Tagestemperatur liegt zum Reisezeitpunkt und auch ganzjährig bei ca. 30°C, das Meer hat um die 26° - 28°C. Ein 3mm Nasstauchanzug oder ein Shorty sind vollkommen ausreichend.

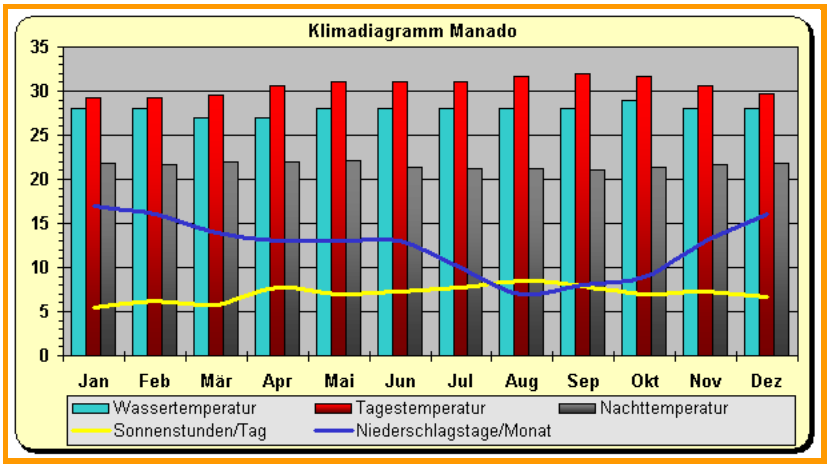




Stublerfeld 22 ✳ Top 7 & 9 ✳ AT 6123 Terfens - Vomperbach
Office: +43 (0) 52 24 / 67 455 ✳ Cell.: +43 (0) 664 / 234 67 46
info@waterworld.at ✳ www.waterworld.at



# Ihr Schiff, die M.S.Y. Indo Master

Die 47 Meter lange und 8 Meter breite **«M.S.Y. Indo Master»** ist ein aus edelsten Hölzern wie Teak und Eisenholz gebautes Tauchkreuzfahrtschiff im Stil eines Phinisi-Schoners. Das geräumige Schiff bietet viel Platz für wenige Gäste: 18 Passagiere finden bequem in **2 Doppel- und 2 Zweibettsuiten am Oberdeck** sowie **2 Doppel-, 2 Zweibett und einer großen Doppelzweibettsuite am Unterdeck** Platz. Alle Kabinen sind vom Salon aus über Treppen zu erreichen, haben Ocean View (Oberdeck) oder Bullaugen (Unterdeck) und sind mit einem eigenen Badezimmer (Dusche, WC) ausgestattet. Die Innenraumgestaltung ist eine gelungene Symbiose aus edler Eleganz & Funktionalität. Das Schiff verbreitet einen Hauch von Luxus zu einem sehr guten Preis-Leistungsverhältnis und Sie erleben an Bord die besten Tauchspots des Inselreiches.

Die beiden je 300 PS starken Motoren sorgen dafür, dass die *M.S.Y. Indo Master* ihren Weg mit bis zu 8 Knoten zügig zwischen den nahe beieinander liegenden Tauchplätzen bewältigt. Die Segel werden nur selten eingesetzt, meist einmal wöchentlich für Fotos, und um das Schiff unter vollen Segeln zu demonstrieren. Die 2022 gebaute *M.S.Y. Indo Master* ist selbstverständlich auch auf modernstem Stand in Sachen Sicherheit & Technik ausgestattet: Autopilot, Entsalzungsanlage, Satellitentelefon, IPURB, VHF-Radio, Tiefensonar, Radar, GPS, SSB sowie Hochseerettungsinseln, Rettungswesten, Sauerstoff & Erste Hilfe Kit sind ebenso vorhanden wie Rauchwarner, Sound System, 220V und TV & DVD in allen Kabinen.





Stublerfeld 22 ✳ Top 7 & 9 ✳ AT 6123 Terfens - Vomperbach
Office: +43 (0) 52 24 / 67 455 ✳ Cell.: +43 (0) 664 / 234 67 46
info@waterworld.at ✳ www.waterworld.at




# Kabinen
# M.S.Y. Indo Master

Die elegante und geschmackvolle Gestaltung der **4 Master Suiten am Oberdeck** und **5 De Luxe Suiten im Unterdeck** lässt eigentlich keine Wünsche offen und passt zum Stil und Charakter des ganzen Schiffes. In den ansprechend gestalteten und großen Kabinen fühlen sich Paare ebenso wie allein oder zusammen mit Freunden reisende Taucher rundum wohl. Die beiden spektakulären Master Suiten Double (Nr. 1 & 2) verfügen über Ocean View Panoramafenster und zudem einen eigenen, privaten Balkon. Die beiden Master Suiten Twin (Nr. 3 & 4) über Ocean View Panoramafenster. Die im Unterdeck befindlichen De Luxe Suiten haben Bullaugen.

Sämtliche Kabinen sind individuell klimatisiert. Jede Kabine verfügt selbstverständlich über ein abgetrenntes, eigenes modernes Badezimmer mit Handwaschbecken, Dusche und WC. Saubere Handtücher stehen jederzeit ausreichend zu Ihrer Verfügung. Stauraum ist, dem Naturell eines Phinisi-Schoners entsprechend, in allen Kabinen in überproportional gutem und mehr als ausreichendem Maß vorhanden. Jede Kabine verfügt zudem über Nachttischlampen und einen kleinen Tisch bzw. Ablagebereich. Der Aufenthalt an Bord wird, egal für welche der zur Auswahl stehenden Kabinen Sie sich entscheiden, zum erholsamen und wohltuenden Erlebnis. Es ist durchaus nicht übertrieben, wenn man die Kabinen an Bord der *M.S.Y. Indo Master* qualitativ mit einem schönen Hotelzimmer vergleichen kann.






Stublerfeld 22 ✳ Top 7 & 9 ✳ AT 6123 Terfens - Vomperbach
Office: +43 (0) 52 24 / 67 455 ✳ Cell.: +43 (0) 664 / 234 67 46
info@waterworld.at ✳ www.waterworld.at



# Innen- & Außenbereich
# M.S.Y. Indo Master

Egal ob Sie Ihren Tag mit Tauchen, Schnorcheln, Lesen, Sonnenbaden, einem spannenden Landgang oder einfach nur Relaxen verbringen: An Bord der *M.S.Y. Indo Master* werden Sie sich immer wohl umsorgt fühlen. Die beschattete *Outdoor Lounge* mit Sofa-Liegematten sowie das obere *Sun Deck* mit Liegesitzen und die klimatisierte *Indoor Lounge* mit Sofas und Großbildfernseher bieten mehr als ausreichend Platz für die Gäste an Bord. Die Indoor Lounge beherbergt zudem einen *Restaurantbereich* und eine kleine *Bar*. Ein oder zwei schiffseigene Masseusen stehen zudem für Ihr Wohlbefinden bereit. Die (kostenpflichten) Massagen sowie ein Wäscheservice für die Gäste runden das feine Ambiente der *M.S.Y. Indo Master* ab. Die breite Auswahl an verschiedenen alkoholischen Getränken und exotischen Cocktails ist für ein Tauchsafarischiff zudem sehr zufriedenstellend.

Auf dem geräumigen Phinisi-Segler können Sie die atemberaubende Location in immer neuen Facetten & Bildern vorbeiziehen lassen, während Sie die warmherzige Gastfreundschaft an Bord genießen. In den tauchfreien Stunden werden vom erfahrenen Team zudem unterschiedliche Aktivitäten angeboten. Lehnen Sie sich zurück und genießen Sie das sanfte Schaukeln in den Wellen, wenn das große Schiff entlang der Inseln dahingleitet. Auf der *M.S.Y. Indo Master* fühlen sich übrigens auch Paare mit einem nichttauchenden Partner sicher sehr wohl!

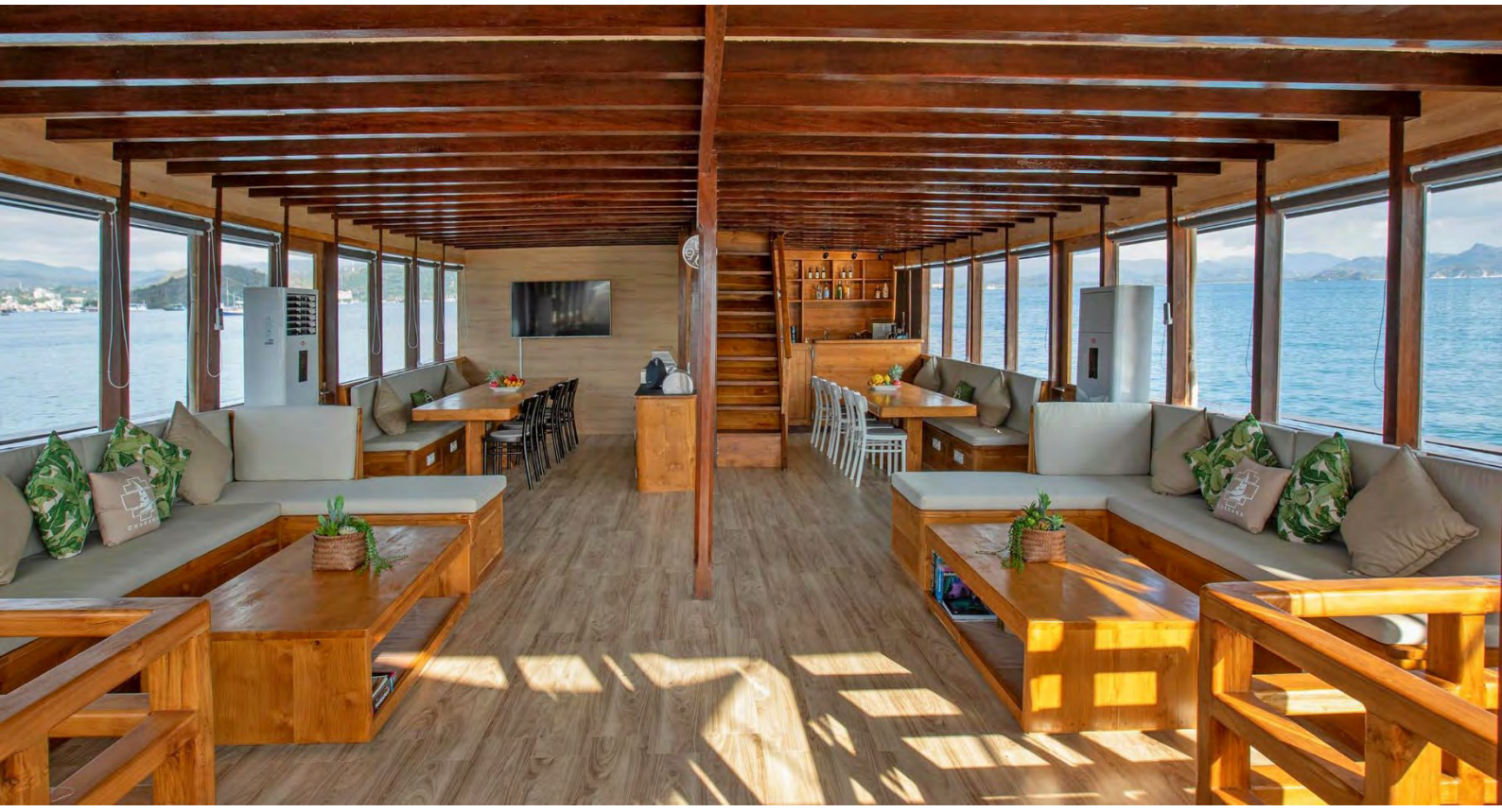



Stublerfeld 22 ✳ Top 7 & 9 ✳ AT 6123 Terfens - Vomperbach
Office: +43 (0) 52 24 / 67 455 ✳ Cell.: +43 (0) 664 / 234 67 46
info@waterworld.at ✳ www.waterworld.at




# Deckplan
# M.S.Y. Indo Master

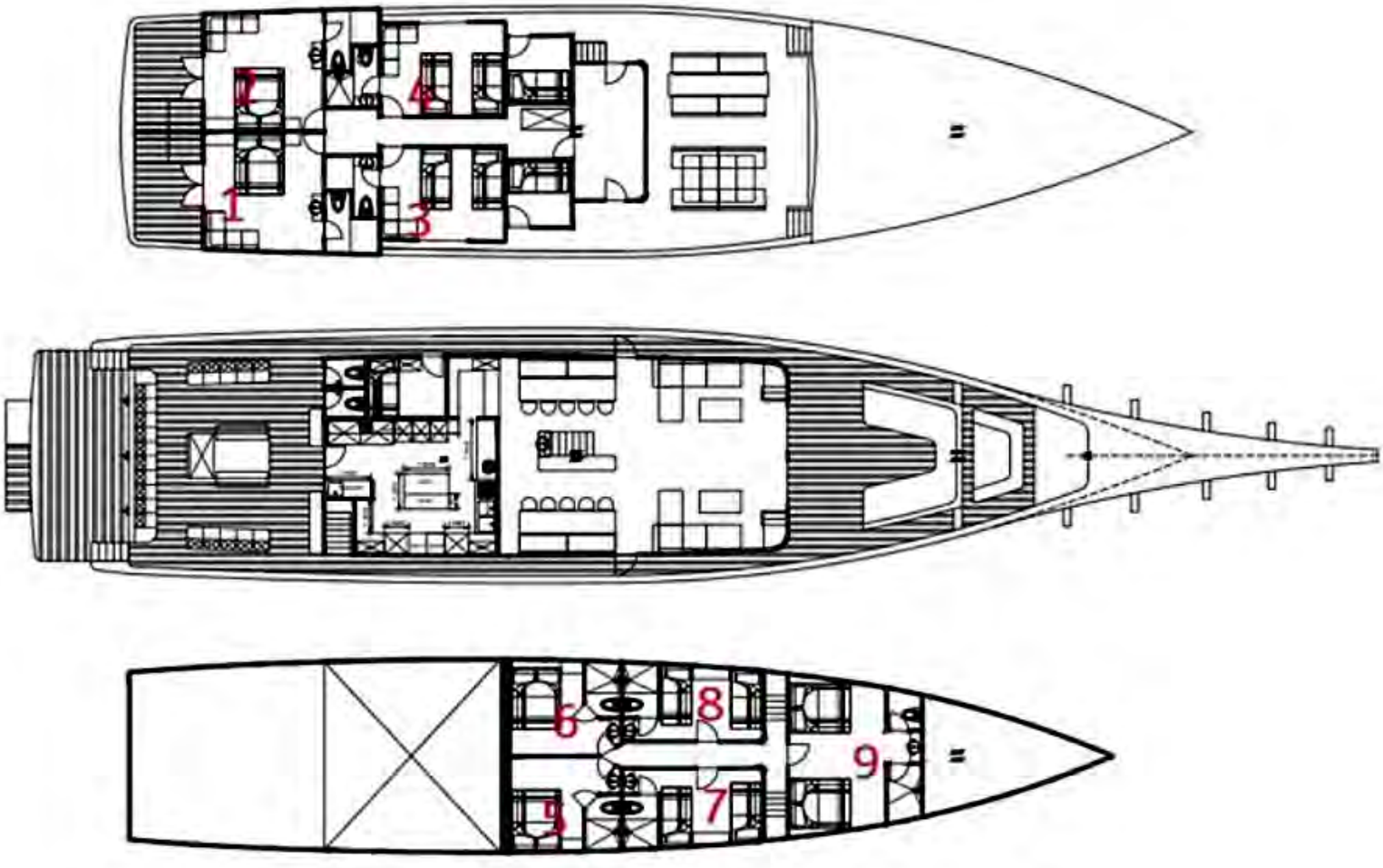




Stublerfeld 22 ✳ Top 7 & 9 ✳ AT 6123 Terfens - Vomperbach
Office: +43 (0) 52 24 / 67 455 ✳ Cell.: +43 (0) 664 / 234 67 46
info@waterworld.at ✳ www.waterworld.at



# Tauchen in Indonesien
# M.S.Y. Indo Master

Indonesien gilt als eines der schönsten Reiseziele und Tauchgebiete der Welt. Die noch heute oft unfassbare Isolation und Abgeschiedenheit vieler Inseln von der Außenwelt und strenge Schutzmaßnahmen in den vielen Nationalparks bürgen für eine prachtvolle Vielfalt an Naturschätzen über wie unter Wasser. Meist glasklares und immer angenehm warmes Wasser, gelegentliche Großfische bis hin zum Walhai, ein generell üppiger Fischreichtum und seltsame Critters buhlen um die Gunst der Taucher. Es ist die große Vielfalt, die das Tauchen in Indonesien so interessant, faszinierend und einzigartig zugleich macht: üppige Korallen, bunte Fischschwärme und mit Schwämmen überwucherte Riffe und Steilwände warten darauf erkundet zu werden.

Die für Indonesien typische Mischung aus Weich-, Leder- und Hartkorallenbewuchs kennzeichnet die Unterwasserwelt. Die hohe Artenvielfalt der geologisch jungen und immer noch vulkanisch sehr aktiven Region umfasst die gesamte Vielfalt des Indopazifiks. Von kleinen Krebsen und Nacktschnecken bis hin zu Großfischen kann auf den Tauchgängen mit etwas Glück alles beobachtet werden. Mantas sind in Indonesien oft zu entdecken, an bestimmten Plätzen finden sich Hammerhaie oder Walhaie. Schildkröten und große Marmor- und Stachelrochen sind weit verbreitet und die Riffe, Steilwände und Lithoralzonen sowie Muck-Zonen bieten mit pulsierenden Fischwolken und vielen seltsamen Geschöpfen alles an Begegnungen, was ein Taucherherz höherschlagen lässt.





Stublerfeld 22 ✳ Top 7 & 9 ✳ AT 6123 Terfens - Vomperbach
Office: +43 (0) 52 24 / 67 455 ✳ Cell.: +43 (0) 664 / 234 67 46
info@waterworld.at ✳ www.waterworld.at



# Tauchen in Lembeh, Halmahera & Raja Ampat
# M.S.Y. Indo Master

Das auf unserer Expedition besuchte Tauchgebiet liegt mitten im «Coral Triangle», dem Korallendreieck und Zentrum mariner Artenvielfalt. Bei einer 2002 durchgeführten 23-tägigen Expedition wurden 505 Korallenarten und 828 Fischarten gezählt, deren Vorkommen in Raja Ampat bisher nicht bekannt war. Insgesamt wurden bisher 1.320 Fischarten festgestellt, das gesamte Gebiet ist Anwärter auf das UNESCO-Weltnaturerbe. Erfreulicherweise wurde das Gebiet bisher nicht durch das Klimaphänomen El Niño betroffen und wird als Quelle für die Wiederbesiedelung gefährdeter Korallenriffe angesehen.

Neben den Critters der Lembeh Strait finden sich makellose Korallengärten. Größtes Weichtier ist die über einem Meter erreichende Riesenmuschel. Zu den Fischarten gehören Mantas, Lipp-, Doktor- und Husarenfische, Schnapper, Süßlippen, Riff- und Fahnenbarsche, Glas- und Beilfische, Grundeln sowie (neben vielen anderen) fotogene Zwergseepferdchen. Die für Unterwasserfotografen interessanten Mangroven werden unter anderem von Schützenfischen und Salzwasserkrokodilen bewohnt. In der Lembeh gibt es nichts was es nicht gibt, von «Hairy Frogfish» bis zum «Mimikry Oktopus» ist alles vorhanden. Zu den neu entdeckten Fischarten zählt der «Walking Shark», der mit seinen Brustflossen über den Meeresboden laufen kann.





Stublerfeld 22 ✳ Top 7 & 9 ✳ AT 6123 Terfens - Vomperbach
Office: +43 (0) 52 24 / 67 455 ✳ Cell.: +43 (0) 664 / 234 67 46
info@waterworld.at ✳ www.waterworld.at



# Tauchablauf
# M.S.Y. Indo Master

Nach einem ausführlichen Briefing werden in kleinen Gruppen mit maximal 6 Tauchern (auf Wunsch und bei Vorhandensein der nötigen Ausbildung und Erfahrung auch in individuellen Buddy-Teams) die Tauchgänge durchgeführt. Es werden bis zu 4 Tauchgänge täglich angeboten, auf dieser Reise sind insgesamt ca. 36 Tauchgänge, davon 7 Nachttauchgänge eingeplant. Das Tauchen erfolgt immer von schnellen Beibooten (Zodiaks) aus. 12 Liter Alu-Tauchflaschen mit Monoventil sind Standard. Auf dem Schiff gibt es zudem Leihausrüstung (bei Bedarf ist diese bitte vorher zu bestellen). Nitrox $N^{32}$ ist für Taucher mit entsprechender Ausbildung gegen Aufpreis verfügbar. Gäste, die noch keine Nitrox-Ausbildung haben können diese an Bord auch gerne (gegen Kursgebühr) absolvieren.

Optimale Tauchgangsvorbereitung und bestmöglicher Rundumservice sind somit die zwei wichtigsten und gelebten Doktrinen, welche das Tauchen auf der *M.S.Y. Indo Master* so einzigartig und besonders machen. Die stets bemühte Crew wird dafür Sorge tragen, dass Sie so individuell wie möglich tauchen können. Diese große Flexibilität an Bord ist nicht zuletzt aufgrund der geringen Taucherzahl möglich, so dass jeder Gast sein eigenes, individuelles Profil tauchen kann. Tauchen von Bord der *M.S.Y. Indo Master* aus bedeutet, dass man sich um Ihr persönliches Wohlergehen kümmert und nach Möglichkeit Tauchplätze ohne andere Taucher ansteuert. Sie und Ihr Buddy können (im Rahmen der Briefing-Limits) meist auch so lange unter Wasser bleiben, wie Sie möchten und mit dem Divemaster vereinbart haben.






Stublerfeld 22 ✳ Top 7 & 9 ✳ AT 6123 Terfens - Vomperbach
Office: +43 (0) 52 24 / 67 455 ✳ Cell.: +43 (0) 664 / 234 67 46
info@waterworld.at ✳ www.waterworld.at



# Tauchablauf
# M.S.Y. Indo Master

Auf der M.S.Y. Indo Master versucht man immer, auf die individuellen Wünsche und Bedürfnisse der Gäste, aber auch auf deren taucherische Erfahrung bestmöglich einzugehen. Falls gewünscht, wird ein Dive Master des Schiffes mit Ihnen ins Wasser gehen und Sie bei Ihrem Tauchgang führen, begleiten und Ihnen falls nötig auch assistieren - sowie natürlich die ihm bekannten Highlights wie Pygmäen-Seepferdchen o.ä. zeigen. Nachttauchgänge werden mehrmals auf der Tour angeboten. Alle Taucher werden hier gleichermaßen gut versorgt und betreut, erfahrene Taucher ebenso wie Anfänger.

Nach dem Tauchgang können Sie eine warme Süßwasserdusche nehmen, bevor Ihnen eine köstliche Zwischenmahlzeit wie ein Stück Kuchen oder ein frisch gepresster Fruchtsaft serviert wird. Der Platz, an dem Sie leben und an dem Sie tauchen ist nur einen großen Schritt voneinander entfernt: Sie genießen einen Tauchurlaub in dem Ihnen so viel wie möglich abgenommen wird. Dafür, dass Ihre Ausrüstung nach jedem Tauchgang gewaschen und versorgt, sowie Ihr Anzug täglich mit Waschmittel gespült ist (und auch am Ende der Kreuzfahrt alles perfekt gereinigt und gewaschen wird), sorgt die stetig bemühte, freundliche Crew der *M.S.Y. Indo Master*. Sie müssen sich um nichts kümmern, all dies wird für Sie erledigt. Sollten Sie ein bestimmtes Ausrüstungsteil nicht haben oder nicht auf den weiten Weg in die Philippinen mitnehmen wollen, wie z.B. den Regler oder das schwere Jacket, lassen Sie es getrost zu Hause: Neuwertige und bestens gewartete Ausrüstung steht an Bord zur Verfügung und ist ohne Aufpreis im Reisepreis bereits integriert!





Stublerfeld 22 ✳ Top 7 & 9 ✳ AT 6123 Terfens - Vomperbach
Office: +43 (0) 52 24 / 67 455 ✳ Cell.: +43 (0) 664 / 234 67 46
info@waterworld.at ✳ www.waterworld.at




# Ihre Reise- & Expeditionsleitung
# Die Waterworld PROs

## Ihre Zufriedenheit ist unser höchster Lohn

Wir legen bei unseren geführten Expeditionen und Gruppenreisen sehr großen Wert darauf, dass Sie ein (soweit es die örtliche Abgeschiedenheit und der Charakter der Reise erlauben) möglichst einzigartiges und hochkarätiges Urlaubserlebnis haben. Wir teilen seit über 25 Jahren Ihre Leidenschaft für ausgefallen-extreme Destinationen, schöne Schiffe und faszinierende Regionen. Unsere erfahrenen Teammitglieder sind stets bemüht, Ihre Reise zu einem besonderen Erlebnis zu machen. Sie stellen gerne Ihre Fachexpertise zur Verfügung und geben Tipps zu den geplanten Aktivitäten.

### Expeditions- & Reiseleitung
**Die WATERWORLD Reise- & FotoPROs im Einsatz**

„Unsere Gruppenreisen und Expeditionen werden von erfahrenen und weit gereisten, mehrsprachigen Profis und Szene-Ikonen geleitet und betreut. Der Schwerpunkt in unserem Team sind unsere legendären FotoPROs, die immer gerne Tipps geben und Bilder für die Gäste zur Verfügung stellen. Als Geschäftsführer unseres Familienunternehmens garantiere ich für den 100%igen Einsatz unseres jeweiligen hochmotivierten Reiseleiters."

Welcher ReisePRO für ein Special eingesetzt wird steht zeitnahe vor Abreise fest. Wir können keine Garantie für einen bestimmten Reiseleiter abgeben, bemühen uns aber die meist ein Jahr im Voraus eingeteilten Reiseleiter auch beizubehalten. Private oder gesundheitliche Faktoren können einen personellen Reiseleiterwechsel aber jederzeit verursachen und sind kein Storno- oder Minderungsgrund.



## ✳ Achtung - Wichtiger Vertragsbestandteil ✳

Die beschriebenen Tagesprogramme und Abläufe dieser Expeditions-, Tauch- & Naturreise dienen ausschließlich zur Orientierung. Diese Reise hat Expeditionscharakter. Das endgültige Programm kann sich aufgrund des langen Vorlaufes und durch den Einfluss lokaler, klimatischer und politischer Verhältnisse immer leicht ändern und variieren. Die regionalen Vertragspartner dieser Reise sowie Ihre WATERWORLD-Expeditionsleitung entscheiden gemäß den Verhältnissen vor Ort und werden auch ad hoc auf aktuelle Gegebenheiten, Wetterphänomene sowie Tierbeobachtung reagieren und den Tagesablauf bestmöglich daran anpassen. Flexibilität ist von größter Bedeutung auf unseren Fernreisen mit Expeditionscharakter. Alle Aktivitäten sind von Wetter, Verfügbarkeit, Landesbestimmungen und Umweltschutzauflagen abhängig. Der Expeditionsplan, die Tauchgänge & Tauchplätze sowie die beschriebenen Aktivitäten werden von unseren Partnern sowie der Reiseleitung täglich besprochen, tagesaktuell überarbeitet und nach sicherem Ermessen und den Bedürfnissen der Gruppe umgesetzt. Das beschriebene Programm entspricht der sorgfältigen Planung und Informationsgrundlagen bei Programmüberarbeitung im November 2026. Etwaige Anpassungen, die sich durch neue Erkenntnisse, Veränderungen in der Natur, Auflagen oder Einschränkungen der Behörden sowie derzeit nicht absehbare Gesetzesänderungen ergeben sind immer möglich ausdrücklich kein Storno- oder Minderungsgrund.

## © Copyrights

**© 1 image by SINGAPORE AIRLINES © 8 images by WIKIMEDIA © 1 image by GOOGLE MAPS**
**© 9 images by MASTER FLEET © 4 images by NOVOTEL MANADO GOLF RESORT**
**© 3 images by Arturo TELLE © 17 images by Werner THIELE**

**© copyright on text & concept: WATERWORLD - WERNER THIELE KG**
**No image, text or part of the text of this document may be copied or used without prior written confirmation by WATERWORLD - Werner Thiele KG**



Stublerfeld 22 ✳ Top 7 & 9 ✳ AT 6123 Terfens - Vomperbach
Office: +43 (0) 52 24 / 67 455 ✳ Cell.: +43 (0) 664 / 234 67 46
info@waterworld.at ✳ www.waterworld.at

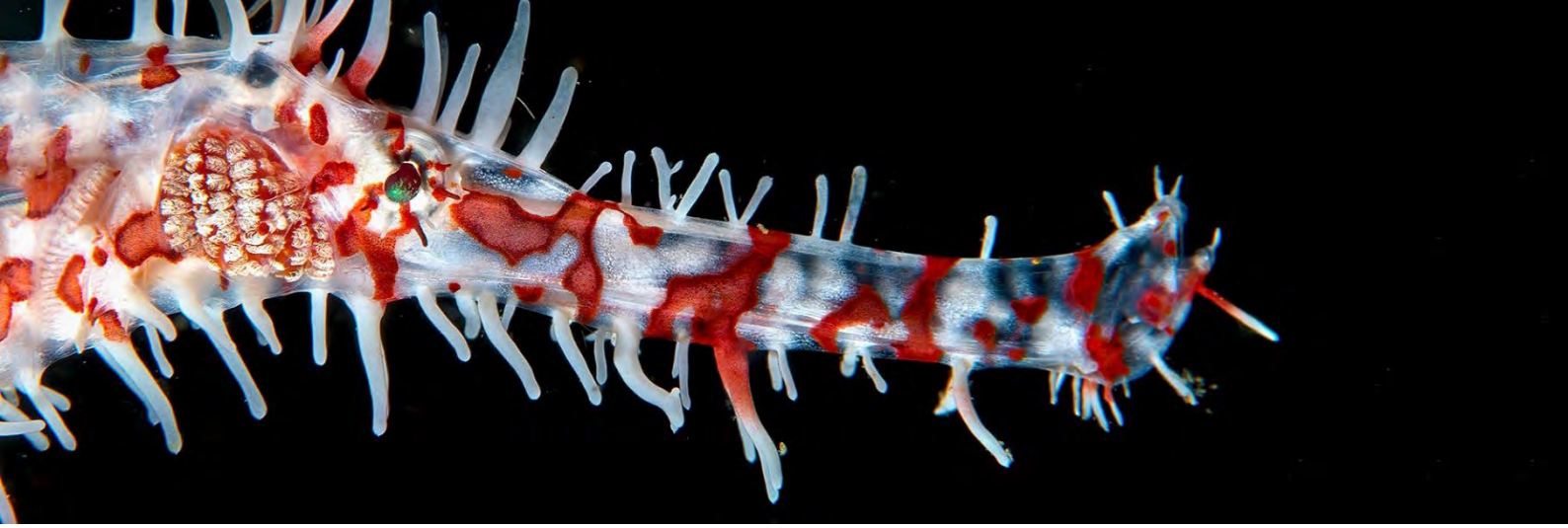

# LEISTUNGEN & PREISE

## Leistungen & Preise

| 12 Nächte Natur- & Tauchkreuzfahrt «M.S.Y. Indo Master» | | Preis p/P | Währung |
|---|---|---|---|
| Master Suite Balcony<br>**Doppelkabine Queensize**<br>**(Oberdeck ~~Nr. 1~~ & 2)** | Natur- & Tauchkreuzfahrt «Lembeh bis Raja Ampat» beinhaltet:<br>✳ **Kabine lt. Beschreibung mit eigenem Badzimmer (Dusche/Wc)**<br>✳ **Vollpension inkl. allen nichtalkoholischen Getränken**<br>✳ **Transfers Airport Manado - Schiff - Airport Sorong**<br>✳ **Landausflüge & Zodiakfahrten lt. Programm und Möglichkeiten**<br>✳ **11 Tage Tauchpaket, 3 bis 4 TG täglich (gesamt ca. 36 TG)**<br>✳ **Guide, Flasche (12 Liter Alu INT & DIN, 200 bar), Blei**<br>✳ **Bettwäsche & Handtücher stehen an Bord ausreichend zur Verfügung**<br>✳ **vorgewärmte Deck-Towels nach den Tauchgängen**<br>✳ **Waterworld TravelPRO Reiseleitung*** | **8.065,00** | **USD** |
| Master Suite Twin<br>**Zweibettkabinen**<br>**(~~Oberdeck Nr. 3 &~~ 4, Unterdeck Nr. 9)** | | **7.880,00** | |
| De Luxe Suite<br>**Doppel- oder Zweibettkabinen**<br>**(Unterdeck Nr. 5 - 8)** | | **7.250,00** | |

## zusätzliche Kosten

| | | |
|---|---|---|
| **Flug Europa - Manado \| Sorong - Manado - Europa**<br>**Flüge für diese Reise sind ca. ab Ende Dezember 2026 buchbar** | **Tagespreise**<br>**lt. Airline-Tarifen** | |
| **Unsere Empfehlung für Ihre Anreise: Novotel Manado Golf Resort**<br>**Übernachtungen in Jakarta (je nach Anreise und individuellen Wünschen) im 4****-Resort inkl. Frühstück**<br>**exakter Preis tagesaktuell bei Buchung & lt. Zimmerkategorie; Preis ist pro Person und pro Nacht** | *** im DZ ca. ab 50,00** | **USD** |
| | *** im EZ ca. ab 100,00** | **USD** |
| **Nationalpark- und Hafengebühren (vor Ort zu bezahlen)** * | **215,00** | **USD** |
| **Buchungsgebühren** | **130,00** | **USD** |
| **Transfers in Manado** | **Taxi oder Shuttle** | |
| **Einzelkabinenzuschlag** | **100 %** | |

* = Richtpreis Preislisten 2026
** = bei kurzfristigem oder gesundheitlichem Ausfall der Reiseleitung kein Anspruch auf Minderung

## bestens abgesichert - mit der «All in One» von LTA

**Unsere Reisen führen in die entlegensten Ecken unseres schönen Planeten. Die «All in One» der LTA (*Life Travel Assistance*) bietet als Paket umfassenden Reiseschutz inkl. 100% Stornoschutz, Reisegepäcksschutz, Auslands-Krankenversicherung und vieles mehr, um Ihre Reise immer bestmöglich abzusichern. Sprechen Sie uns an - wir beraten Sie gerne!**

| | |
|---|---|
| **Extras vor Ort:**<br>**[Stand 11/2026]** | ✳ **Verpflegung in Manado sofern nicht in der Hotelbuchung inkludiert**<br>✳ **persönliche Ausgaben wie Souvenirs & Trinkgelder, Wäscheservice, Massagen, alkoholische Getränke**<br>✳ **Hafen- & Nationalparkgebühren (dzt. 215,- USD); ggf. Treibstoffzuschlag**<br>✳ **optional: Leihausrüstung auf Wunsch Nitrox N³² (dzt. USD 150,- p/P/Tour)**<br>✳ **alle Leistungen welche nicht als inkludiert angeführt sind** |

**Preisänderungen und Irrtümer vorbehalten**
**Es handelt sich um eine Pauschalreise nach EU-PRV**
**Es gelten unsere AGB in der aktuellen Fassung**

**WATERWORLD-SPECIALS: Erfahrung und Kompetenz seit 1997**

Stublerfeld 22 ✳ Top 7 & 9 ✳ AT 6123 Terfens - Vomperbach
Office: +43 (0) 52 24 / 67 455 ✳ Cell.: +43 (0) 664 / 234 67 46
info@waterworld.at ✳ www.waterworld.at

