Waterworld

FEEL THE ELEMENTS

Malediven

Deep South & Fuvahmulah

15. - 28. März 2028

13 Nächte - max. 20 Teilnehmer
powered by M.Y. Amba

www.waterworld.at

Trauminseln im Blau

Zauber des Indischen Ozeans in der 13 Nächte XL-Version

Azurblau und smaragdgrün schillernd: Die Inselwelt der weiten Atolle der Malediven lässt Ihre Urlaubsträume vom Paradies auf Erden nur wenige Stunden von Europa entfernt zur Realität werden. Schon kurz nach Ihrer Ankunft atmen Sie entspannt durch, angesichts der atemberaubenden Schönheit von blendend weißen, von Kokosnusspalmen gesäumten Sandstränden. Tauchen Sie ein in den Indischen Ozean, der vor Leben nur so überquillt.

Die Malediven sind eine Gruppe von rund 1.200 flachen Koralleninseln, die sich inmitten des Indischen Ozeans südlich von Indien auf eine Strecke von fast 900 km erstrecken. Die weißen Sandstrände und das immer azur- & türkisblau leuchtende Wasser, die weiten Korallenriffe und die großartige Unterwasserwelt sind nur einige der Besonderheiten, welche die Malediven zu einem der begehrtesten Urlaubsziele für Besucher aus aller Welt machen. Bilderbuch-Inseln, so schön und exotisch, wie sie sich kein Designer der Welt ausdenken könnte erwarten Sie. Wer entspannen will, um Lärm und Hektik des Alltags zu entfliehen, macht am besten Urlaub auf den Malediven.

Wir haben uns für diese Expeditionskreuzfahrt für ein bewährtes und erfahrenes Schiff entschieden: Die 32 Meter lange **M.Y. Amba**. Auf unserer **extralangen 14-tägigen XL-Tour** in den **tiefen Süden des Archipels** können Sie die Seele baumeln lassen. Schnorcheln, Tauchen oder einfach nur Urlaub machen? Alles ist möglich. Sie brauchen nur Ihre Tauch- oder Badesachen einzupacken und mitzukommen, um das Paradies auf einem durchdachten und urigen Safarischiff zu genießen. Erleben Sie auf diesem sehr speziellen Schiff einen (Tauch)Urlaub, wie er erholsamer nicht sein könnte, inmitten Vielfalt des tropischen Inselparadieses.

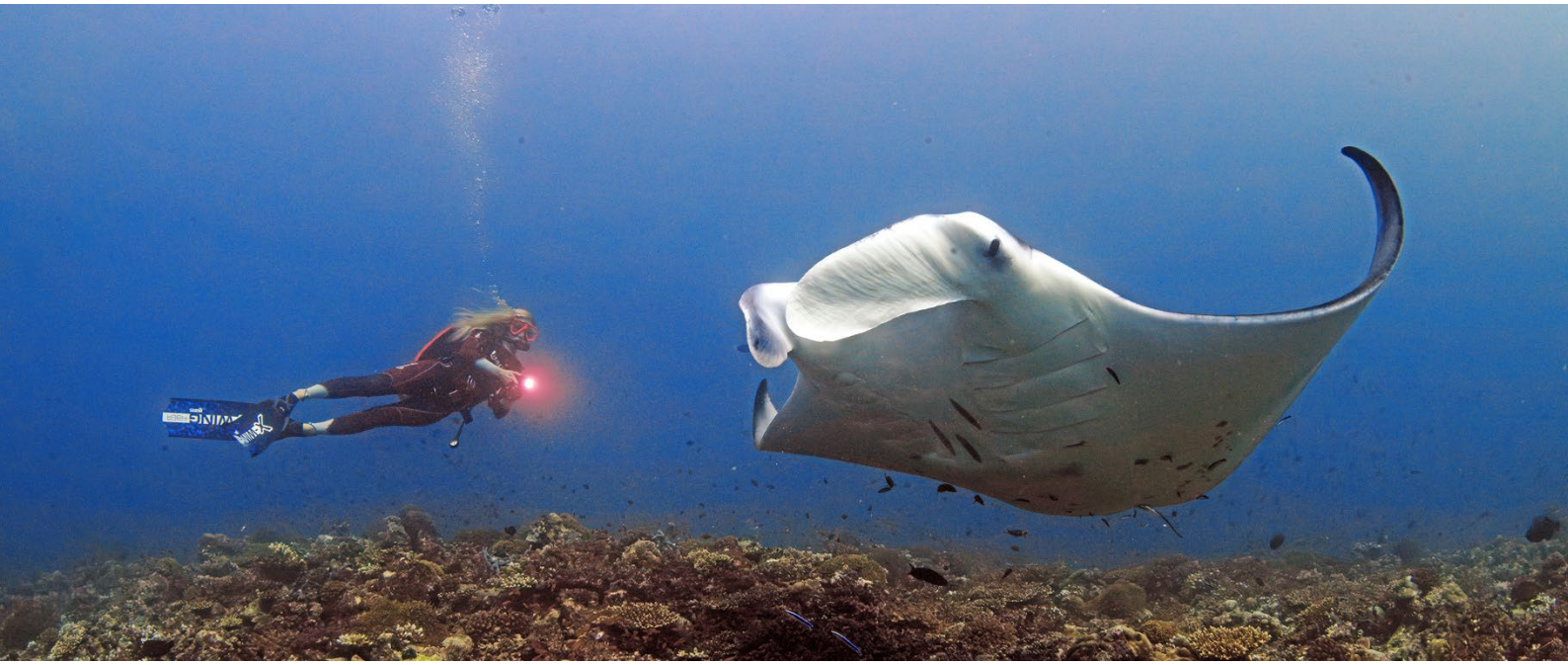

Stublerfeld 22 ✻ Top 7 & 9 ✻ AT 6123 Terfens - Vomperbach
Office: +43 (0) 52 24 / 67 455 ✻ Cell.: +43 (0) 664 / 234 67 46
info@waterworld.at ✻ www.waterworld.at

Deep South & Fuvahmulah

Eine Tauchkreuzfahrt für Hai-Süchtige

Diese exklusive Route führt durch die beeindruckenden Atolle von *Fuvahmulah*, *Huvadhoo*, *Laamu*, *Thaa*, *Meemu* und *Vaavu* bis *Malé*, welche alle spektakuläre Tauchplätze und einzigartige Begegnungen mit Meeresbewohnern bieten. Tauchen Sie ein in farbenfrohe Korallenriffe und kristallklares Wasser, wo Begegnungen mit majestätischen Meeresriesen garantiert sind. Von Tigerhaien, Großen Hammerhaien, Silberspitzenhaien, Fuchshaien und Walhaien über Ozeanische Mantarochen, Spinnerhaie, Graue Riffhaie, Weißspitzenhaie und Schwarzspitzenhaie bis hin zu verspielten Delfinen: Hier ist alles möglich, und jeder Tauchgang wird zu einem aufregenden Erlebnis. Jedes Atoll hat seinen eigenen Charakter: geheimnisvolle Kanäle, dramatische Steilwände und weitläufige Sandbänke, die von Strömungen geformt wurden. Der tiefe Süden bietet ideale Bedingungen für spektakuläre Begegnungen mit pelagischen Fischen und macht jeden Tauchgang unvergesslich.

Die von uns gewählte Reisezeit liegt in der besten Saison, um spektakuläre Tauchgänge erwarten zu können. Auf diesem Törn erleben Sie auch das einzigartige Abenteuer der Begegnung mit den legendären Tigerhaien von Fuvahmulah und genießt einen erholsamen Urlaub, der Ihnen sicher noch lange in Erinnerung bleiben wird. Die Malediven sind nach wie vor ein atemberaubendes Reiseziel und erfüllen gerade auf den abgelegenen Atollen des tiefen Südens noch immer alle Wünsche, welche man an ein noch weitgehend unberührtes Paradies für Entdecker und Naturliebhaber hat.

Stublerfeld 22 ✻ Top 7 & 9 ✻ AT 6123 Terfens - Vomperbach
Office: +43 (0) 52 24 / 67 455 ✻ Cell.: +43 (0) 664 / 234 67 46
info@waterworld.at ✻ www.waterworld.at

Reiseablauf

Reiseablauf - Übersicht

13. od. 14. März *	**Abreise von Europa am Abend**
14. od. 15 März *	**Ankunft in Malé**
14. - 15. März	**1 Nacht im « Marukab Plaza Hotel »**
	(*flugplanabhängig eventuell OHNE Übernachtung!)
15. März	**Flug von Malé nach Kooddoo (Huvadhoo Atoll)**
15. - 28. März	**13 Nächte Tauchkreuzfahrt «Depp South & Fuvahmulah»**
28. März	**nach dem Frühstück Transfer zum Flughafen von Male**
	Abflug je nach Airline am Mittag/Nachmittag oder Abend
29. März	**Ankunft in Europa**

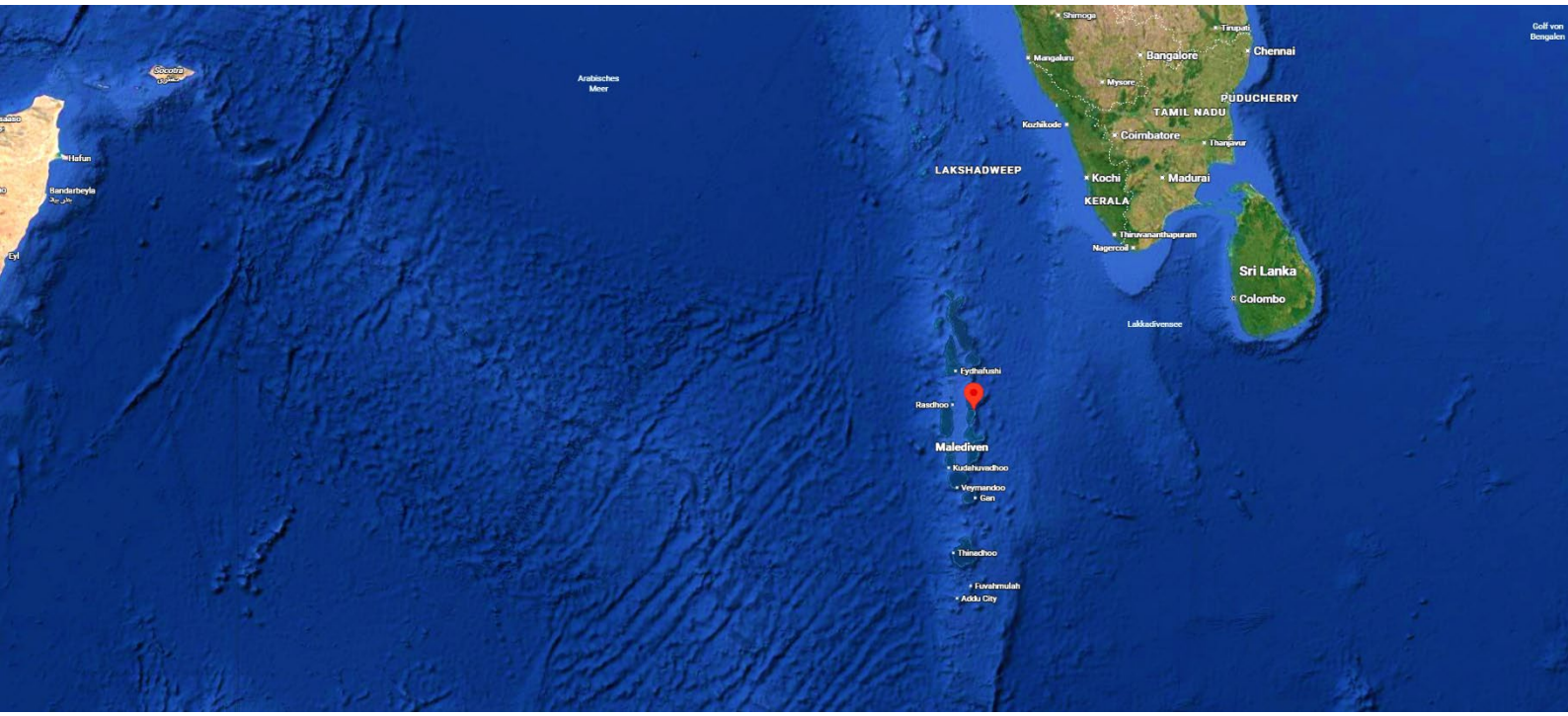

Stublerfeld 22 ✳ Top 7 & 9 ✳ AT 6123 Terfens - Vomperbach
Office: +43 (0) 52 24 / 67 455 ✳ Cell.: +43 (0) 664 / 234 67 46
info@waterworld.at ✳ www.waterworld.at

Lageplan, Klima & beste Reisezeit

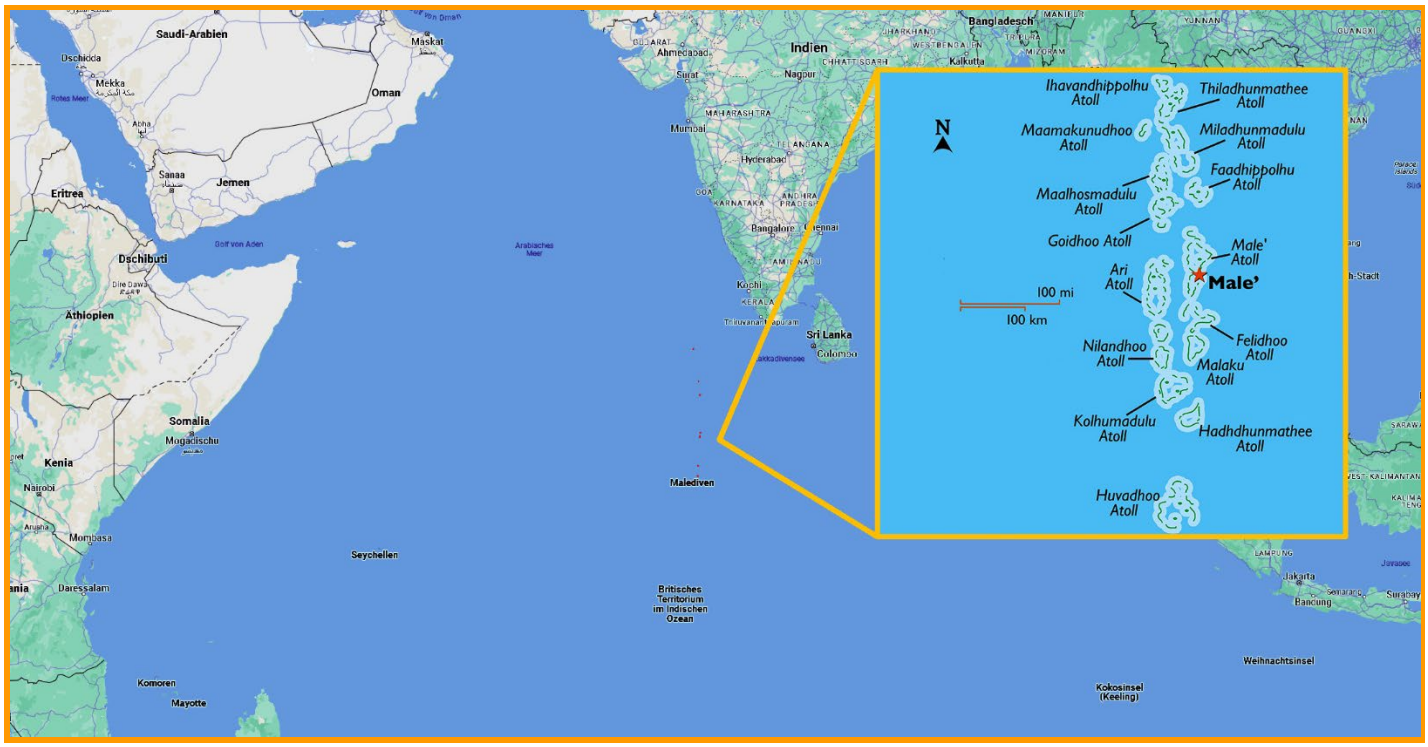

Klima & Reisezeit

Die Malediven bieten ganzjährig tropisches Klima mit Temperaturen von 27°C bis 34°C bei sehr hoher Luftfeuchtigkeit, nachts kühlt es nur wenig ab. Es herrschen die für Südasien typischen Monsunwinde. Von Mitte November bis Ende April weht der Nordost-Monsun: Es regnet selten, das Meer ist sehr ruhig und die Sichtweiten unter Wasser sind ausgezeichnet. Von Juni bis Mitte Oktober ist die Zeit des Südwest-Monsuns, in diesen Monaten muss mit etwas mehr Regen gerechnet werden, der Himmel kann bedeckt sein. Es kann zu kurzen Monsunschauern kommen. Die Stimmungen, die dann zu beobachten sind gelten als fotografischer Leckerbissen! Ein 3mm Neoprenanzug ist in der Regel das ganze Jahr ausreichend.

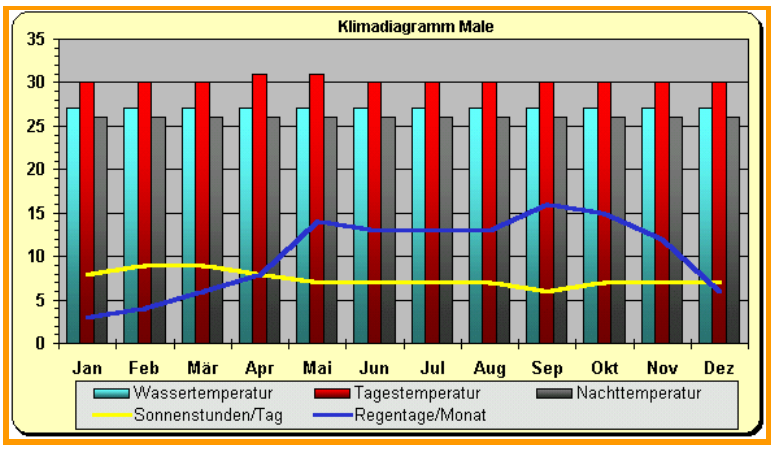

Stublerfeld 22 ✳ Top 7 & 9 ✳ AT 6123 Terfens - Vomperbach
Office: +43 (0) 52 24 / 67 455 ✳ Cell.: +43 (0) 664 / 234 67 46
info@waterworld.at ✳ www.waterworld.at

Ihr Schiff, die M.Y. Amba

Seit mehr als zweiundzwanzig Jahren fährt die 32 Meter lange und 10 Meter breite **«M.Y. Amba»** die besten Atolle des Inselreiches an. Auf dem großen und gepflegten Tauchsafarischiff finden 20 erfahrene Taucher Platz. Wir haben für diese Tour die *M.Y. Amba* ausgesucht, nachdem wir sie im Frühjahr 2026 persönlich inspiziert haben. Das Schiff steht unter deutschem Management, der Eigner ist in der Regel persönlich an Bord und kümmert sich um einen reibungslosen Ablauf. Dies tut Stefan mit einer guten Portion bayrischen Humors, gepaart mit, wie sollte es anders sein, bayrischem Anspruch an (SEHR) gutes Essen. Das zuverlässige und gemütliche Tauchsafarischiff mit unvergleichlichem Charakter verfügt zudem eine herausragende Crew. Die M.Y. Amba ist jedoch kein „Luxusschiff", sondern ein gemütliches, bewährtes Liveaboard, welches man am ehesten charakterisieren könnte als „Hüttengaudi mit Landhaus Ambiente am Ozean".

Die M.Y. Amba wird immer von einem speziell ausgestatteten Dhoni begleitet, ein traditionelles maledivisches Tauchboot, welches perfekt auf die Bedürfnisse von Tauchern abgestimmt ist. Es dient nicht nur als zuverlässiges und bequemes Tauchschiff, sondern auch als primäres Rettungsboot für den Notfall. Das komfortable Dhoni bietet großzügigen Platz für das Anlegen und Aufbewahren der Tauchausrüstung. Neben reichlich Stauraum stehen eine moderne Toilette sowie eine Süßwasserdusche zur Verfügung. Ausreichend Platz zum Lagern und Reinigen von Fotoequipment ist vorhanden.

Stublerfeld 22 ✳ Top 7 & 9 ✳ AT 6123 Terfens - Vomperbach
Office: +43 (0) 52 24 / 67 455 ✳ Cell.: +43 (0) 664 / 234 67 46
info@waterworld.at ✳ www.waterworld.at

Luxuskabinen & Standardkabinen am Oberdeck

M.Y. Amba

Die **beiden großen Luxuskabinen** auf dem Oberdeck mit privaten Terrassen machen Ihre Tauchsafari zu einem unvergesslichen Erlebnis. Frisches Obst und der weite Blick über den indischen Ozean begrüßen Sie gleich am ersten Tag. Genießen Sie in diesen Kabinen Ihre tauchfreie Zeit in absoluter Privatsphäre, auf Ihrem eigenen Sonnendeck. Die Kabinen verfügen über ein sehr geräumiges Schlafzimmer mit zwei Einzelbetten, welche zu einem Doppelbett umgebaut werden können. Die Luxuskabinen sind alle modern eingerichtet, großzügig konzipiert und mit einer individuell regulierbaren Klimaanlage sowie einem Badezimmer mit Toilette, Süßwasserdusche und Waschbecken ausgestattet. Duschgel und Handseife sind immer vorhanden.

Die **beiden Standardkabinen** auf dem Oberdeck verfügen über ein fixes Doppelbett für zwei Gäste. Diese Kabinen sind ebenfalls geräumig, modern eingerichtet und mit einer individuell regulierbaren Klimaanlage sowie einem Badezimmer mit Toilette, Süßwasserdusche und Waschbecken ausgestattet. Handseife und Duschgel ist natürlich auch hier vorhanden. Es wird zudem (in allen Kabinen) ausschließlich hochwertige Bettwäsche verwendet. Die hochwertigen Matratzen und Kissen werden darüber hinaus regelmäßig ausgetauscht. Auch die Klimaanlagen werden regelmäßig gereinigt und gewartet, um immer eine optimale Leistung und Hygiene für die Gäste an Bord zu gewährleisten.

Stublerfeld 22 ✳ Top 7 & 9 ✳ AT 6123 Terfens - Vomperbach
Office: +43 (0) 52 24 / 67 455 ✳ Cell.: +43 (0) 664 / 234 67 46
info@waterworld.at ✳ www.waterworld.at

Standard-Kabinen am Unterdeck

M.Y. Amba

Auf dem Unterdeck befinden sich 6 Standard-Kabinen mit Doppel- oder Einzelbetten. Jedes Bett ist mit einer hochwertigen Matratze, einem Matratzenschoner, einem dünnen Bettlaken, einer flauschigen, weichen und dennoch luftigen Decke sowie einem hochwertigen Kissen versehen. Die Ausstattung dieser Kabinen ist einfach aber funktional und auf den Tauchbetrieb ausgerichtet. Die Bettwäsche und Handtücher aller Kabinen werden vor jeder Tour von einem professionellen Reinigungsservice gewaschen, und die Matratzen werden jährlich erneuert. Die Handtücher werden täglich gewechselt und der Zimmerservice arbeitet von früh bis spät. Er reinigt jedes Zimmer gründlich einmal täglich am Morgen und bei Bedarf auch gerne öfter. Jede der Kabinen verfügt selbstverständlich über ein eigenes Bad, Leselampen, 220-V-Stromanschlüsse, ein Bullauge und Stauraum für Kleidung. Nach einem spannenden Tauchtag inmitten der Schönheit und Wunder der maledivischen Unterwasserwelt ist es angenehm in einer dieser Kabinen den wohlverdienten, nächtlichen Schlaf zu finden. Die Schiffskabinen der M.Y. Amba sind der perfekte Ort, um sich auf die Abenteuer des nächsten Tages vorzubereiten.

Tagsüber verbringen die meisten Gäste zudem gerne am Schattendeck, wo es große Sofabereiche gibt. Hier findet sich auch ein Kuriosum, welches wir so noch auf keinem Tauchsafarischiff gesehen haben: Ein kleiner Kiosk, mit Dingen des täglichen Bedarfs, Ersatzteilen für die Tauchausrüstung aber auch Schokolade, Chips u.ä.

Stublerfeld 22 ✳ Top 7 & 9 ✳ AT 6123 Terfens - Vomperbach
Office: +43 (0) 52 24 / 67 455 ✳ Cell.: +43 (0) 664 / 234 67 46
info@waterworld.at ✳ www.waterworld.at

Innen- & Außenbereich
M.Y. Amba

Die M.Y. Amba bietet unglaublich viel Platz: Im gemütlichen und klimatisierten Salon werden täglich drei frisch zubereitete internationale Gerichte serviert. Am Nachmittag überrascht die Küche zusätzlich mit süßen (oder salzigen) Leckereien. Die Küchencrew unter der Leitung eines erfahrenen deutschen Kochs arbeitet seit vielen Jahren an Bord und zaubert aus frischen Produkten westliche, asiatische und natürlich maledivische und indische Spezialitäten. Frischer Fisch, welcher (je nach Anglerglück!) fast täglich gefangen wird, wird in den verschiedensten Variationen serviert. Auch Vegetarier und Veganer werden zufrieden sein: für vegetarische Gerichte werden keine tierischen Soßen oder Bestandteile verwendet. Auf eine ausreichende Proteinernährung wird zudem stets geachtet.

Trinkwasser, Tee und Instantkaffee sind im Preis inbegriffen, frische und vegane Milch stehen zur Verfügung, tropischer Saft ist ganztägig an einem Kühlspender in der Bar erhältlich. Alkoholische Getränke, frisch gebrühte Kaffeespezialitäten und eine Vielzahl an Softdrinks sind zu moderaten Preisen im Bordkiosk ganztägig erhältlich. Der Speisesaal bzw. Salon ist stets moderat klimatisiert (25° C) und bietet bequem Platz für 20 Gäste an zwei großen Tischen. Auch die Briefings finden hier statt. Für jeden Gast steht im Salon ein eigenes Abteil mit europäischen Steckdosen zum Aufladen und Aufbewahren von Taschenlampen oder Kameraausrüstung zur Verfügung.

Stublerfeld 22 ✻ Top 7 & 9 ✻ AT 6123 Terfens - Vomperbach
Office: +43 (0) 52 24 / 67 455 ✻ Cell.: +43 (0) 664 / 234 67 46
info@waterworld.at ✻ www.waterworld.at

Deckplan Hauptdeck & Kabinendeck
M.Y. Amba

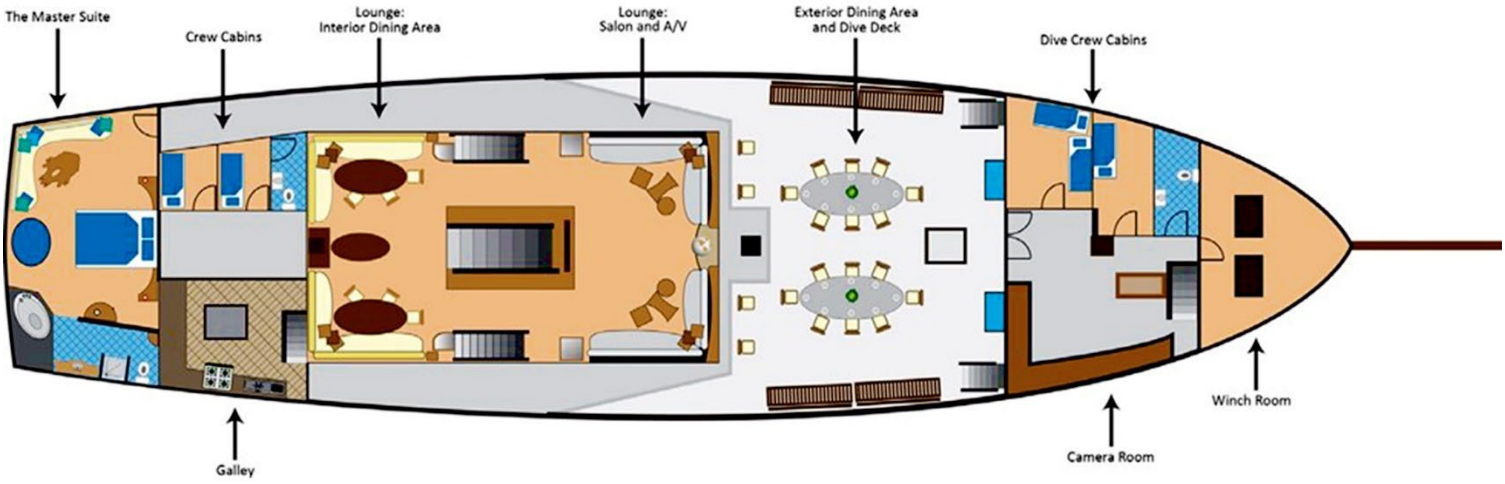

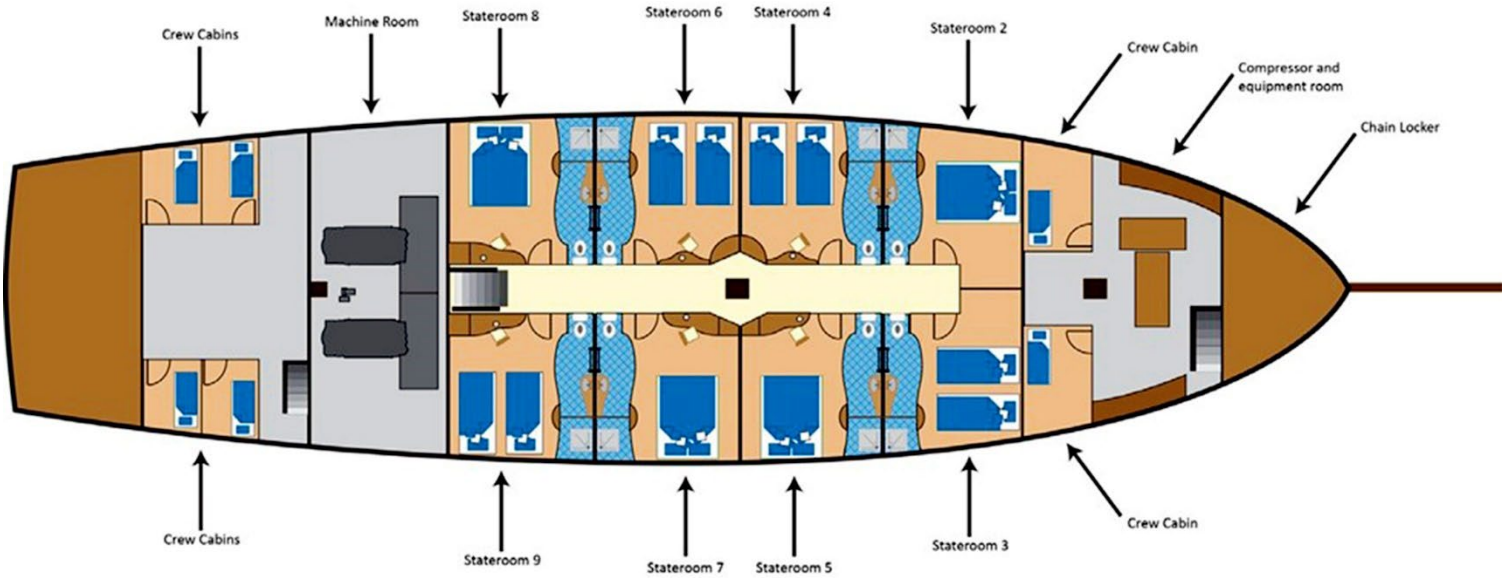

Stublerfeld 22 ✳ Top 7 & 9 ✳ AT 6123 Terfens - Vomperbach
Office: +43 (0) 52 24 / 67 455 ✳ Cell.: +43 (0) 664 / 234 67 46
info@waterworld.at ✳ www.waterworld.at

Tauchen
M.Y. Amba

Auf der M.Y. Amba steht Tauchen immer im Vordergrund: Nach dem ausführlichen Briefing werden die Tauchgänge in geführten kleinen Gruppen oder selbständigen Buddy-Teams durchgeführt. Es werden im Regelfall bis zu 3 Tauchgänge täglich angeboten, außer am ersten und letzten Safaritag. Auf unserer Extended Tour sind maximal 35-39 Tauchgänge inklusive den Nachttauchgängen geplant. Das Tauchen erfolgt dabei immer von dem für die Malediven landestypischen und geräumigen Begleit-Dhoni aus. Dass dies auf der M.Y. Amba entsprechend groß und durchdacht gestaltet ist, versteht sich von selbst. Auf dem 20m-Dhoni gibt es zudem ausreichend Leihausrüstung (bei Bedarf bitte vorher reservieren). 12 Liter Alu-Tauchflaschen sind Standard, **FREE NITROX 32 ist für Nitrox-brevetierte Taucher inkludiert.** Auf Wunsch kann an Bord (nach Voranmeldung) zudem ein Nitrox-Kurs gemacht werden.

Optimale Tauchgangsvorbereitung und bestmöglicher Rundumservice sind die zwei wichtigsten Doktrinen, welche das Tauchen auf der M.Y. Amba so einzigartig und besonders machen. Die stets bemühte und erfahrene Crew trägt dafür Sorge, dass Sie so individuell wie möglich tauchen können. Diese große Flexibilität an Bord ist aufgrund des großen Teams möglich, so dass jeder Gast sein eigenes, individuelles Profil tauchen kann. Tauchen von Bord der M.Y. Amba aus bedeutet, dass man sich um Ihr persönliches Wohlergehen und Ihre Bedürfnisse kümmert.

Stublerfeld 22 ✻ Top 7 & 9 ✻ AT 6123 Terfens - Vomperbach
Office: +43 (0) 52 24 / 67 455 ✻ Cell.: +43 (0) 664 / 234 67 46
info@waterworld.at ✻ www.waterworld.at

Tauchen
M.Y. Amba

Anstatt auf andere Taucher warten zu müssen, können Sie und Ihr Buddy natürlich auch Ihr eigenes Tauchgangsprofil planen. Falls gewünscht wird (nach einem gründlichen Briefing) ein Dive Master mit Ihnen in Kleingruppen ins Wasser gehen und Sie bei Ihrem Tauchgang begleiten und Ihnen alles zeigen was es zu entdecken gibt. Übrigens: Auch ein bis zwei Nachttauchgänge werden auf unserer Tour angeboten! Die Tour ist geeignet für alle Levels, erfahrene Taucher werden sich an Bord der M.Y. Amba ebenso wohl fühlen wie noch unerfahrenere Taucher.

Nach dem Tauchgang können Sie dann eine warme Süßwasserdusche nehmen, bevor Ihnen Kokosnusssplitter oder ein Getränk gereicht werden. Der Ort, an dem Sie entspannen oder an dem Sie tauchen ist nur einen kleinen Schritt voneinander entfernt: Sie genießen einen Tauchurlaub in dem Ihnen so viel wie möglich abgenommen wird. Dafür, dass Ihre Ausrüstung gewaschen und versorgt, sowie Ihr Anzug täglich mit Waschmittel gespült ist (und auch am Ende der Kreuzfahrt alles perfekt gereinigt und gewaschen wird), sorgt die stetig bemühte freundliche Crew der M.Y. Amba. Sie müssen sich um nichts kümmern, alles wird für Sie erledigt. Sollten Sie ein bestimmtes Ausrüstungsteil nicht haben oder nicht auf den weiten Weg in die Malediven mitnehmen wollen, wie z.B. den Regler oder das schwere BCD, lassen Sie es zu Hause: Hochwertige und gut gewartete Ausrüstung steht an Bord zur Verfügung (Voranmeldung nötig!).

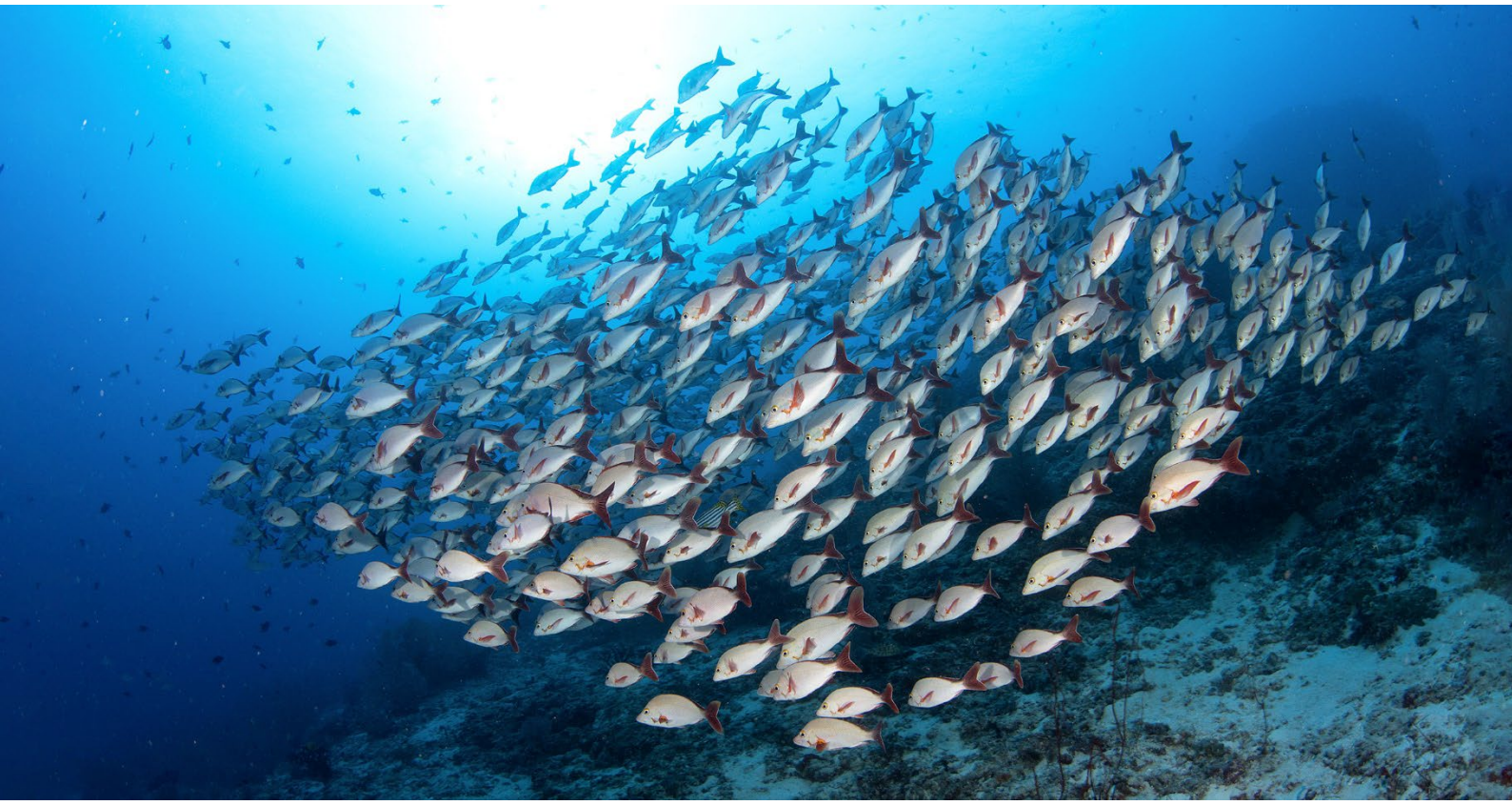

Stublerfeld 22 ✳ Top 7 & 9 ✳ AT 6123 Terfens - Vomperbach
Office: +43 (0) 52 24 / 67 455 ✳ Cell.: +43 (0) 664 / 234 67 46
info@waterworld.at ✳ www.waterworld.at

Ihre Reise- & Expeditionsleitung
Die Waterworld PROs

Ihre Zufriedenheit ist unser höchster Lohn

Wir legen bei unseren geführten Expeditionen und Gruppenreisen sehr großen Wert darauf, dass Sie ein (soweit es die örtliche Abgeschiedenheit und der Charakter der Reise erlauben) möglichst einzigartiges und hochkarätiges Urlaubserlebnis haben. Wir teilen seit 1997 Ihre Leidenschaft für ausgefallene und extreme Destinationen, schöne Schiffe, hochwertige Resorts und natürlich faszinierende Regionen. Unsere erfahrenen Teammitglieder sind stets bemüht, Ihre Reise zu einem besonderen Erlebnis zu machen. Sie stellen gerne Ihre Fachexpertise zur Verfügung, planen täglich vor Ort optimierte Tagesabläufe und geben gerne Tipps zu den geplanten Aktivitäten.

Expeditions- & Reiseleitung
Die WATERWORLD Reise- & FotoPROs im Einsatz

„Unsere Gruppenreisen und Expeditionen werden von erfahrenen und weit gereisten, mehrsprachigen Profis und Szene-Ikonen geleitet und betreut. Der Schwerpunkt in unserem Team sind unsere FotoPROs, die immer gerne Tipps geben und Bilder für die Gäste zur Verfügung stellen. Als Geschäftsführer unseres Familienunternehmens garantiere ich für den 100%igen Einsatz unseres jeweiligen hochmotivierten Reiseleiters."

Welcher ReisePRO eingesetzt wird steht noch nicht fest. Wir können keine Garantie für einen bestimmten Reiseleiter abgeben, bemühen uns aber die meist Monate im Voraus eingeteilten Reiseleiter beizubehalten. Private, gesundheitliche, personelle oder logistische Faktoren können einen Reiseleiterwechsel jederzeit möglich machen und sind ausnahmslos kein Storno- oder Minderungsgrund.

✳ Achtung - Wichtiger Vertragsbestandteil ✳

Die beschriebenen Tagesprogramme und Abläufe dieser Expeditions-, Tauch- & Naturreise dienen ausschließlich zur Orientierung. Diese Reise hat Expeditionscharakter. Das endgültige Programm kann sich aufgrund des langen Vorlaufes und durch den Einfluss lokaler, klimatischer und politischer Verhältnisse immer leicht ändern und variieren. Die regionalen Vertragspartner dieser Reise sowie Ihre WATERWORLD-Expeditionsleitung entscheiden gemäß den Verhältnissen vor Ort und werden auch ad hoc auf aktuelle Gegebenheiten, Wetterphänomene sowie Tierbeobachtung reagieren und den Tagesablauf bestmöglich daran anpassen. Flexibilität ist von größter Bedeutung auf unseren Fernreisen mit Expeditionscharakter. Alle Aktivitäten sind von Wetter, Verfügbarkeit, Landesbestimmungen und Umweltschutzauflagen abhängig. Der Expeditionsplan, die Tauchgänge & Tauchplätze sowie die beschriebenen Aktivitäten werden von unseren Partnern sowie der Reiseleitung täglich besprochen, tagesaktuell überarbeitet und nach sicherem Ermessen und den Bedürfnissen der Gruppe umgesetzt. Das beschriebene Programm entspricht der sorgfältigen Planung und Informationsgrundlagen bei Programmerstellung im September 2026. Etwaige Anpassungen die sich durch neue Erkenntnisse, Veränderungen in der Natur, Auflagen oder Einschränkungen der Behörden sowie derzeit nicht absehbare Gesetzesänderungen ergeben sind immer möglich ausdrücklich kein Storno- oder Minderungsgrund.

© Copyrights

© 2 image by WIKIMEDIA © 3 images by GOOGLE MAPS
© 2 images by M.Y. AMBA © 24 images by Werner THIELE

© copyright on text & concept: WATERWORLD - WERNER THIELE KG
No image, text or part of the text of this document may be copied or used without prior written confirmation by WATERWORLD - Werner Thiele KG

WATERWORLD-SPECIALS: Erfahrung und Kompetenz seit 1997

Stublerfeld 22 ✳ Top 7 & 9 ✳ AT 6123 Terfens - Vomperbach
Office: +43 (0) 52 24 / 67 455 ✳ Cell.: +43 (0) 664 / 234 67 46
info@waterworld.at ✳ www.waterworld.at

LEISTUNGEN & PREISE

Leistungen & Preise

13 Nächte Tauchkreuzfahrt «Deep South & Fuvahmulah»		Preis p/P	Währung
2x Luxuskabine Oberdeck **Doppelkabine**	Tauchkreuzfahrt lt. Beschreibung beinhaltet: * **Unterkunft in der gebuchten Kabinenkategorie, alle Kabinen haben AC, Bad/Wc** * **Flughafensammeltransfer am Tag der Ein- und Ausschiffung** * **täglicher Zimmerservice** * **2 bis 3 Tauchgänge am Tag (für gewöhnlich 3 Tauchgänge am Tag);** * **am Ankunftstag und Abreisetag wird nicht getaucht** * **2 Nachttauchgänge, diese sind in den 3 tgl. Tauchgängen enthalten** * **Flaschen, Blei und Bleigurte, Nitrox N32** * **Trinkwasser, Kaffee, Tee, Saft** * **Vollpension: Frühstück, Mittagessen, Snacks und Kuchen, Abendessen** * **geführte Tauchgruppen mit einer Ratio von 6 bis 8 Gästen zu einem Guide** * **maledivische VAT 17 %** * **Waterworld TravelPRO Reiseleitung**	**4.690,00**	**€**
2x Standardkabine Oberdeck **Doppelkabine**		**4.490,00**	
6x Standardkabine Unterdeck **Zweibettkabine**		**4.190,00**	

zusätzliche Kosten

Flug Europa - Malé - Europa **Flüge für diese Reise sind ca. ab April 2027 buchbar**	**Tagespreise** **lt. Airline-Tarifen**	
Inlandsflug Malé - Kooddoo **Flüge für diese Reise sind ca. ab April 2027 buchbar**		
unsere Empfehlung für Ihre Anreise: Marukab Plaza Hotel **Übernachtungen in Malé (je nach Anreise und individuellen Wünschen) im 4****-Resort inkl. Frühstück** **exakter Preis tagesaktuell bei Buchung & lt. Zimmerkategorie; Preis ist pro Person und pro Nacht** Transfers in Malé: das Hotel liegt nahe dem Airport, ein Shuttle ist Complimentary	*** im DZ ca. ab** **90,00**	**€**
	*** im EZ ca. ab** **180,00**	**€**
Fuvahmulah Tiger Zoo Eintrittsgebühr pro Tauchgang: an Bord in Cash zu bezahlen	**50,00**	**USD**
Green Tax	**175,00**	**€**
Buchungsgebühren	**100,00**	**€**

* = Richtpreis lt. Preislisten 2026
** = bei Ausfall der Reiseleitung besteht kein Anspruch auf Minderung

bestens abgesichert - mit der «All in One» von LTA

Unsere Reisen führen in die entlegensten Ecken unseres schönen Planeten. Die «All in One» der LTA (*Life Travel Assistance*) bietet als Paket umfassenden Reiseschutz inkl. 100% Stornoschutz, Reisegepäckschutz, Auslands-Krankenversicherung und vieles mehr, um Ihre Reise immer bestmöglich abzusichern. Sprechen Sie uns an - wir beraten Sie gerne!

Extras vor Ort: **[Stand 9/2026]**	* **Softdrinks & alkoholische Getränke** * **persönliche Ausgaben wie Leihausrüstung (z.B. 15l-Flasche), Souvenirs & Trinkgelder u.ä.** * **auf Wunsch Vor- oder Anschlussprogramm** * **alle Leistungen welche nicht als inkludiert angeführt sind**

Preisänderungen und Irrtümer vorbehalten
Es handelt sich um eine Pauschalreise nach EU-PRV
Es gelten unsere AGB in der aktuellen Fassung

WATERWORLD-SPECIALS: Erfahrung und Kompetenz seit 1997

Stublerfeld 22 * Top 7 & 9 * AT 6123 Terfens - Vomperbach
Office: +43 (0) 52 24 / 67 455 * Cell.: +43 (0) 664 / 234 67 46
info@waterworld.at * www.waterworld.at

MALDIVES

Manufaru
THILADHUNMATHEE UTHURUBURI (Haa Alifu Atoll)
Kudamuraidhoo
THILADHUNMATHEE DHEKUNUBURI (Haa Dhaalu Atoll)
MILADHUNMADULU UTHURUBURI (Shaviyani Atoll)
Vagaru
MILADHUNMADULU DHEKUNUBURI (Noonu Atoll)
MAALHOSMADULU UTHURUBURI (Raa Atoll)
Kadafunafaru
Lundhufushi
FAADHIPPOLHU (Lhaviyani Atoll)
MAALHOSMADULU DHEKUNUBURI (Baa Atoll)
MALE' ATHOLHU (Kaafu Atoll)
Arabian Sea
Airport
MALE
ARIATHOLHU UTHURUBURI (North Ari Atoll)
ARIATHOLHU DHEKUNUBURI (South Ari Atoll)
FELIDHU ATHOLHU (Vaavu Atoll)
NILANDHE ATHOLU UTHURUBURI (Faafu Atoll)
MULAKATHOLHU (Meemu Atoll)
NILANDHE ATHOLU DHEKUNUBURI (Dhaalu Atoll)
Male'fushi
KOLHUMADULU ATOLL (Thaa Atoll)
HADHDHUMMATHIL ATOLL (Laamu Atoll)
N
W
E
S
0
75
150 km
0
75
150 mi
HUVADHU ATHOLHU UTHURUBURI (Gaafu Alifu Atoll)
Meradhoo
Hunandhoo
azeeraa
HUVADHUATHOLHU DHEKUNUBURI (Gaafu Dhaatu Atoll)
atavarrehaa
FOAHMULAH (Gnaviyani Atoll)
ADDU ATHOLHU (Seenu Atoll)
Indian Ocean